Seoul Institute of Technology

2022.9.18 - 23

말레이시아 출장보고

Seoul Institute of Technology

CITYNET
THE REGIONAL NETWORK OF LOCAL AUTHORITIES FOR THE MANAGEMENT OF HUMAN SETTLEMENTS

01 출장 일정

9/18(일)

인천→싱가폴 : 직항 일정 X

9/19(월)

① City Talk 발표 사전 실무 회의
② MOU 사전 실무회의
싱가폴→쿠알라룸푸르

9/20(화)

① **CityNet 41회 집행위원회 신규회원 발표**
② **SIT-시티넷 MOU**
③ VIP 오찬
④ **푸트라자야 관리청 방문**

9/21(수)

① **말레이시아 'SMART 터널'** 발표 및 Q&A
② 'SMART 터널' 현장답사
③ VIP 오찬
④ **인다워터(하수처리장)**
⑤ **Seoul Night** 참석(KL시장,제2부시장 등)

9/22(목)

① **말라야대학 방문 및 협력방안** 논의
② **메르데카118** 방문(세계2위 초고층빌딩)
③ **Farewell Dinner 참석**(KL시장,제2부시장 등)

9/23(금)

① **City Talk 발표**
- **How to Reduce Carbon Emission in Seoul**

② **Technical Visit**
- Wangsa Maju Carbon Neutral Growth Center
- TiTiwangsa Lake Park
- KL SDG Centre

③ VIP 만찬
쿠알라룸푸르 →인천

03 CityNet 신규회원 발표(20 sept. 2022)

04 SIT-CityNet- MOU(20 sept. 2022)

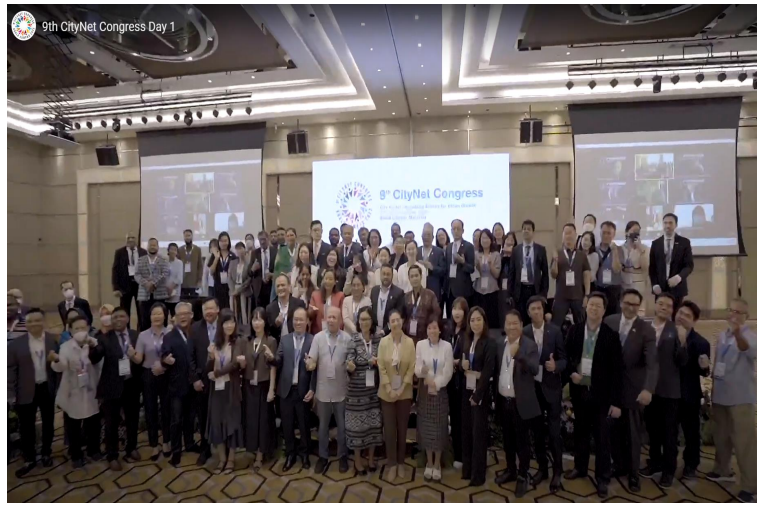

04 SIT-CityNet- MOU(20 sept. 2022)

05 푸트라자야 관리청 방문(20 sept. 2022)

06 SMART 터널 발표 및 Q&A(21 sept. 2022)

* 기관명: Pusat Kawal SMART

07 SMART 터널 방문(21 sept. 2022)

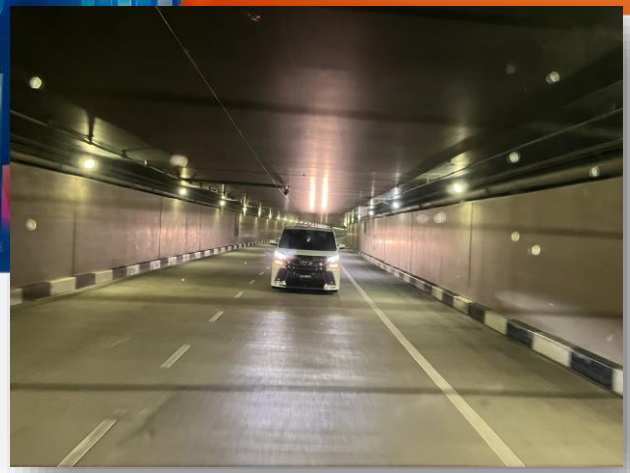

08 인다워터 방문(21 sept. 2022)

09 CityNet Seoul Night(21 sept. 2022)

10 말라야대학 방문(22 sept. 2022)

11 메르테카(KL)118 방문(22 sept. 2022)

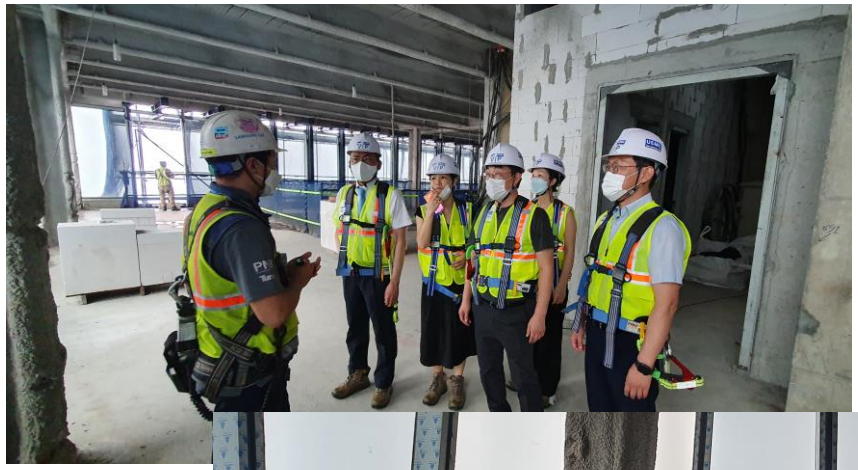

12 Farewell Dinner(22 sept. 2022)

13 CityTalk(23 sept. 2022) – 발표(탄소중립)

14 Technical Visit(23 sept. 2022)

15 Technical Visit(23 sept. 2022)

Thank you !

Seoul Institute of Technology